

**Comprovante de Inscrição e de Situação Cadastral****Contribuinte,**

Confira os dados de Identificação da Pessoa Jurídica e, se houver qualquer divergência, providencie junto à RFB a sua atualização cadastral.

**REPÚBLICA FEDERATIVA DO BRASIL  
CADASTRO NACIONAL DA PESSOA JURÍDICA**NÚMERO DE INSCRIÇÃO  
**07.934.169/0001-68**  
MATRIZ**COMPROVANTE DE INSCRIÇÃO E DE  
SITUAÇÃO CADASTRAL**DATA DE ABERTURA  
**20/12/1985**NOME EMPRESARIAL  
**J. D. COMERCIO E SERVICO LTDA - ME**TÍTULO DO ESTABELECIMENTO (NOME DE FANTASIA)  
**CONSTRUTORA J. D**CÓDIGO E DESCRIÇÃO DA ATIVIDADE ECONÔMICA PRINCIPAL  
**41.20-4-00 - Construção de edifícios**

CÓDIGO E DESCRIÇÃO DAS ATIVIDADES ECONÔMICAS SECUNDÁRIAS

- 42.11-1-01 - Construção de rodovias e ferrovias**
- 42.13-8-00 - Obras de urbanização - ruas, praças e calçadas**
- 42.91-0-00 - Obras portuárias, marítimas e fluviais**
- 42.99-5-99 - Outras obras de engenharia civil não especificadas anteriormente**
- 42.12-0-00 - Construção de obras de arte especiais**
- 81.29-0-00 - Atividades de limpeza não especificadas anteriormente**
- 43.11-8-01 - Demolição de edifícios e outras estruturas**
- 43.13-4-00 - Obras de terraplenagem**
- 43.91-6-00 - Obras de fundações**
- 43.30-4-02 - Instalação de portas, janelas, tetos, divisórias e armários embutidos de qualquer material**
- 81.30-3-00 - Atividades paisagísticas**
- 43.30-4-05 - Aplicação de revestimentos e de resinas em interiores e exteriores**
- 77.32-2-01 - Aluguel de máquinas e equipamentos para construção sem operador, exceto andaimes**
- 77.32-2-02 - Aluguel de andaimes**
- 77.31-4-00 - Aluguel de máquinas e equipamentos agrícolas sem operador**
- 77.39-0-03 - Aluguel de palcos, coberturas e outras estruturas de uso temporário, exceto andaimes**
- 77.11-0-00 - Locação de automóveis sem condutor**
- 42.11-1-02 - Pintura para sinalização em pistas rodoviárias e aeroportos**
- 43.29-1-02 - Instalação de equipamentos para orientação à navegação marítima fluvial e lacustre**
- 43.99-1-03 - Obras de alvenaria**

CÓDIGO E DESCRIÇÃO DA NATUREZA JURÍDICA  
**206-2 - SOCIEDADE EMPRESARIA LIMITADA**LOGRADOURO  
**R JOAO RABELO**NÚMERO  
**SN** COMPLEMENTOCEP  
**68.738-000** BAIRRO/DISTRITO  
**MAGNIFICOS**MUNICÍPIO  
**SANTA MARIA DO PARA**UF  
**PA**ENDEREÇO ELETRÔNICO  
**kkjr\_22@hotmail.com**TELEFONE  
**(91) 3721-2622**ENTE FEDERATIVO RESPONSÁVEL (EFR)  
\*\*\*\*\*SITUAÇÃO CADASTRAL  
**ATIVA**DATA DA SITUAÇÃO CADASTRAL  
**01/12/2006**

MOTIVO DE SITUAÇÃO CADASTRAL

SITUAÇÃO ESPECIAL  
\*\*\*\*\*DATA DA SITUAÇÃO ESPECIAL  
\*\*\*\*\*



*[Handwritten signature]*

*[Handwritten signature]*  
*[Handwritten signature]*

*[Handwritten mark]*



REPÚBLICA FEDERATIVA DO BRASIL  
CADASTRO NACIONAL DA PESSOA JURÍDICA



NÚMERO DE INSCRIÇÃO  
07.934.169/0001-68  
MATRIZ

COMPROVANTE DE INSCRIÇÃO E DE  
SITUAÇÃO CADASTRAL

DATA DE ABERTURA  
20/12/1985

NOME EMPRESARIAL  
J. D. COMERCIO E SERVICO LTDA - ME

CÓDIGO E DESCRIÇÃO DAS ATIVIDADES ECONÔMICAS SECUNDÁRIAS

- 43.30-4-99 - Outras obras de acabamento da construção
- 49.24-8-00 - Transporte escolar
- 49.29-9-01 - Transporte rodoviário coletivo de passageiros, sob regime de fretamento, municipal
- 43.99-1-99 - Serviços especializados para construção não especificados anteriormente
- 43.22-3-01 - Instalações hidráulicas, sanitárias e de gás
- 42.22-7-01 - Construção de redes de abastecimento de água, coleta de esgoto e construções correlatas, exceto obras de irrigação
- 38.11-4-00 - Coleta de resíduos não-perigosos
- 42.99-5-01 - Construção de instalações esportivas e recreativas
- 43.22-3-02 - Instalação e manutenção de sistemas centrais de ar condicionado, de ventilação e refrigeração
- 42.92-8-01 - Montagem de estruturas metálicas
- 47.44-0-99 - Comércio varejista de materiais de construção em geral
- 47.29-6-99 - Comércio varejista de produtos alimentícios em geral ou especializado em produtos alimentícios não especificados anteriormente
- 47.32-6-00 - Comércio varejista de lubrificantes
- 47.61-0-03 - Comércio varejista de artigos de papelaria
- 45.30-7-03 - Comércio a varejo de peças e acessórios novos para veículos automotores
- 49.30-2-02 - Transporte rodoviário de carga, exceto produtos perigosos e mudanças, intermunicipal, interestadual e internacional
- 71.12-0-00 - Serviços de engenharia

CÓDIGO E DESCRIÇÃO DA NATUREZA JURÍDICA  
206-2 - SOCIEDADE EMPRESARIA LIMITADA

LOGRADOURO  
R JOAO RABELO

NÚMERO COMPLEMENTO  
SN

CEP  
68.738-000

BAIRRO/DISTRITO  
MAGNIFICOS

MUNICÍPIO  
SANTA MARIA DO PARA

UF  
PA

ENDEREÇO ELETRÔNICO  
kkjr\_22@hotmail.com

TELEFONE  
(91) 3721-2622

ENTE FEDERATIVO RESPONSÁVEL (EFR)  
\*\*\*\*\*

SITUAÇÃO CADASTRAL  
ATIVA

DATA DA SITUAÇÃO CADASTRAL  
01/12/2006

MOTIVO DE SITUAÇÃO CADASTRAL

SITUAÇÃO ESPECIAL  
\*\*\*\*\*

DATA DA SITUAÇÃO ESPECIAL  
\*\*\*\*\*

Aprovado pela Instrução Normativa RFB nº 1.470, de 30 de maio de 2014.

Emitido no dia 09/06/2015 às 12:53:05 (data e hora de Brasília).

Página: 2/2

Consulta QSA / Capital Social

Voltar

IMPRIMIR

VOLTAR

**CAIXA**  
CAIXA ECONÔMICA FEDERAL

### Certificado de Regularidade do FGTS - CRF

**Inscrição:** 07934169/0001-68  
**Razão Social:** J D COMERCIO E SERVICO LTDA ME  
**Nome Fantasia:** CONSTRUTORA J D  
**Endereço:** RUA JOAO RABELO SN CONJ CIDADE NOVA VI / MAGNIFICOS /  
SANTA MARIA DO PARA / PA / 68738-000

A Caixa Econômica Federal, no uso da atribuição que lhe confere o Art. 7, da Lei 8.036, de 11 de maio de 1990, certifica que, nesta data, a empresa acima identificada encontra-se em situação regular perante o Fundo de Garantia do Tempo de Serviço - FGTS.

O presente Certificado não servirá de prova contra cobrança de quaisquer débitos referentes a contribuições e/ou encargos devidos, decorrentes das obrigações com o FGTS.

**Validade:** 22/05/2015 a 20/06/2015

**Certificação Número:** 2015052202475388776244

Informação obtida em 08/06/2015, às 15:14:01.

A utilização deste Certificado para os fins previstos em Lei está condicionada à verificação de autenticidade no site da Caixa:  
**[www.caixa.gov.br](http://www.caixa.gov.br)**

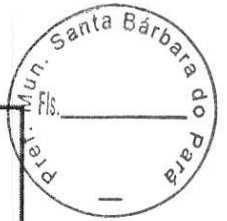

*[Handwritten signatures and initials]*



MINISTÉRIO DA FAZENDA  
Secretaria da Receita Federal do Brasil  
Procuradoria-Geral da Fazenda Nacional



**CERTIDÃO NEGATIVA DE DÉBITOS RELATIVOS AOS TRIBUTOS FEDERAIS E À DÍVIDA ATIVA DA UNIÃO**

**Nome: J. D. COMERCIO E SERVICO LTDA - ME**  
**CNPJ: 07.934.169/0001-68**

Ressalvado o direito de a Fazenda Nacional cobrar e inscrever quaisquer dívidas de responsabilidade do sujeito passivo acima identificado que vierem a ser apuradas, é certificado que não constam pendências em seu nome, relativas a créditos tributários administrados pela Secretaria da Receita Federal do Brasil (RFB) e a inscrições em Dívida Ativa da União junto à Procuradoria-Geral da Fazenda Nacional (PGFN).

Esta certidão, válida para o estabelecimento matriz e suas filiais, refere-se à situação do sujeito passivo no âmbito da RFB e da PGFN e abrange inclusive as contribuições sociais previstas nas alíneas 'a' a 'd' do parágrafo único do art. 11 da Lei nº 8.212, de 24 de julho de 1991.

A aceitação desta certidão está condicionada à verificação de sua autenticidade na Internet, nos endereços <<http://www.receita.fazenda.gov.br>> ou <<http://www.pgfn.fazenda.gov.br>>.

Certidão emitida gratuitamente com base na Portaria Conjunta RFB/PGFN nº 1.751, de 02/10/2014.  
Emitida às 10:52:49 do dia 19/05/2015 <hora e data de Brasília>.  
Válida até 15/11/2015.

Código de controle da certidão: **2EE6.04D6.A799.53FC**  
Qualquer rasura ou emenda invalidará este documento.

*[Assinaturas manuscritas]*



PODER JUDICIÁRIO  
JUSTIÇA DO TRABALHO



### **CERTIDÃO NEGATIVA DE DÉBITOS TRABALHISTAS**

Nome: J. D. COMERCIO E SERVICO LTDA - ME (MATRIZ E FILIAIS)  
CNPJ: 07.934.169/0001-68  
Certidão nº: 84115507/2015  
Expedição: 03/03/2015, às 12:36:18  
Validade: 29/08/2015 - 180 (cento e oitenta) dias, contados da data de sua expedição.

Certifica-se que **J. D. COMERCIO E SERVICO LTDA - ME (MATRIZ E FILIAIS)**, inscrito(a) no CNPJ sob o nº **07.934.169/0001-68**, **NÃO CONSTA** do Banco Nacional de Devedores Trabalhistas.

Certidão emitida com base no art. 642-A da Consolidação das Leis do Trabalho, acrescentado pela Lei nº 12.440, de 7 de julho de 2011, e na Resolução Administrativa nº 1470/2011 do Tribunal Superior do Trabalho, de 24 de agosto de 2011.

Os dados constantes desta Certidão são de responsabilidade dos Tribunais do Trabalho e estão atualizados até 2 (dois) dias anteriores à data da sua expedição.

No caso de pessoa jurídica, a Certidão atesta a empresa em relação a todos os seus estabelecimentos, agências ou filiais.

A aceitação desta certidão condiciona-se à verificação de sua autenticidade no portal do Tribunal Superior do Trabalho na Internet (<http://www.tst.jus.br>).

Certidão emitida gratuitamente.

#### **INFORMAÇÃO IMPORTANTE**

Do Banco Nacional de Devedores Trabalhistas constam os dados necessários à identificação das pessoas naturais e jurídicas inadimplentes perante a Justiça do Trabalho quanto às obrigações estabelecidas em sentença condenatória transitada em julgado ou em acordos judiciais trabalhistas, inclusive no concernente aos recolhimentos previdenciários, a honorários, a custas, a emolumentos ou a recolhimentos determinados em lei; ou decorrentes de execução de acordos firmados perante o Ministério Público do Trabalho ou Comissão de Conciliação Prévia.



**CERTIDÃO DE REGISTRO E QUITAÇÃO  
PESSOA JURIDICA**  
Lei Nº 5194 de 24 de Dezembro de 1966

**CREA-PA**

**CERTIDÃO DE REGISTRO E  
QUITAÇÃO PESSOA  
JURIDICA**  
Nº 99797/2015

**Conselho Regional de Engenharia e Agronomia do Pará**

Data de Emissão: 14/05/2015  
Validade: 13/06/2015



CERTIFICAMOS que a Empresa mencionada encontra-se registrada neste Conselho, nos Termos da Lei 5.194/66, conforme os dados impressos nesta certidão. CERTIFICAMOS, ainda, que a Empresa não se encontra em débito com o Conselho de Engenharia e Agronomia do Pará - CREA-PA, estando habilitada a exercer suas atividades, circunscrita à(s) atribuição(ões) de seu(s) responsável(veis) técnico(s)

**Descrição**

CERTIDÃO DE REGISTRO E QUITAÇÃO PESSOA JURIDICA

**Interessado(a)**

Empresa: J. D. COMERCIO E SERVICOS LTDA ME

Nome Fantasia: CONSTRUTORA J.D

CNPJ: 07.934.169/0001-68

Registro: 000001029-3

Categoria: Matriz

Endereço: Rua JOAO RABELO, S/N, , MAGNIFICOS, SANTA MARIA DO PARÁ, PA, 68738000

Capital Social: R\$ 500.000,00

Data do Capital: 26/03/2013

Faixa: 3

Atividades CNAE:

Objetivo Social: CONSTRUCAO DE EDIFICIOS; OBRAS DE PAVIMENTACAO EM RODOVIAS; OBRAS DE PAVIMENTACAO EM RUAS; CONSTRUCAO DE CANAIS, DIQUES E BARRAGENS; OBRAS DE CONSTRUCAO CIVIL; CONSTRUCAO DE PONTES, VIADUTOS ELEVADOS E PASSARELAS; SERVIÇOS DE DEMOLICAO DE PREDIOS (SEM USO DE EXPLOSIVO); OBRAS DE TERRAPLENAGEM; OBRAS DE FUNDAÇÕES; INSTALACAO DE PORTAS, JANELAS, TETOS, DIVISORIAS E ARMARIOS EMBUTIDOS; APLICACAO DE RESINAS EM INTERIORES E EXTERIORES; PINTURA PARA SINALIZACAO EM PISTAS RODOVIARIAS E AEROPORTOS; OBRAS DE ALVENARIA; OBRAS DE ACABAMENTO DA CONSTRUCAO; INSTALACOES HIDRAULICAS E SANITARIAS; CONSTRUCAO DE REDES DE ABASTECIMENTO DE AGUA E COLETA DE ESGOTO; CONSTRUCAO DE INSTALACOES ESPORTIVAS E RECREATIVAS; MONTAGEM DE ESTRUTURAS METALICAS.

Tipo de Registro: DEFINITIVO ( EMPRESA )

Data Inicial: 04/07/2011

Data Final: Indefinido

**Informações / Notas**

- A capacidade técnico-profissional da empresa é comprovada pelo conjunto dos acervos técnicos dos profissionais constantes de seu quadro técnico.
- A falsificação deste documento constitui-se em crime previsto no Código Penal
- Esta certidão perderá a validade, caso ocorra qualquer alteração posterior dos elementos cadastrais nela contidos

**Última Anuidade Paga**

Ano: 2015

Quantidade de Parcelas: 1

**Responsáveis Técnicos**

Profissional: MARCIA CRISTINA ALVES FARIAS

Registro: 151166542-4

Data Início: 11/12/2014

Data Fim: Indefinido

Data Fim de Contrato: Indefinido

Títulos do Profissional:

ENGENHEIRO CIVIL

Atribuição: RES 218/73 CONFEA ART 07 E 25

Tipo de Responsabilidade: RESPONSÁVEL TÉCNICO



Instrumento Particular de Alteração Contratual da Sociedade limitada denominada J. D. "COMERCIO E SERVIÇO LTDA - ME" conforme abaixo se

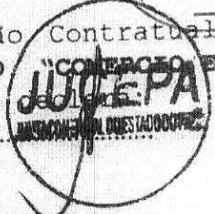

Os abaixo assinados

**JOÃO LUIZ FLORENCIO DA SILVA**, natural de Santa Maria do Para, brasileiro, Solteiro, nascido em 17/06/1968, comerciante, residente e domiciliado na cidade de Santa Maria do Para-PA, á Rua João Rabelo s/nº, Bairro Magníficos, CEP 68738-000, portador da Cédula de identidade nº 5380802, expedida pelo SSP-PA e CPF nº 288.205.092-53;

**JOÃO CLEMENTINO DA SILVA JUNIOR**, natural de Castanhal-PA, brasileiro, Solteiro, nascido em 17/03/1971, comerciante, residente e domiciliado na cidade de Santa Maria do Para, á Rua João Rabelo s/nº, Bairro Magníficos, CEP 68738-000, portador da cédula de identidade nº 2596333, expedida pela SSP-PA e CPF nº 476.820.942-49, Declaram os sócios acima, serem os únicos componentes da sociedade limitada denominada "J. D. COMERCIO E SERVIÇO LTDA - ME", situada á Rua João Rabelo s/nº, Bairro Magníficos, CEP 68738-000, na cidade de Santa Maria do Para-PA, devidamente inscrita no Cadastro Nacional de Pessoa Jurídica CNPJ sob o nº 07.934.169/0001-68, com o contrato de constituição devidamente arquivado na JUCEPA - Junta Comercial do Estado do Para, sob o nº 15200249196 resolvem de comum acordo e na melhor forma de direito alterar o aludido contrato, mediante às **CLÁUSULAS e CONDIÇÕES** abaixo:

CONFERE COM ORIGINAL

**CLÁUSULA 1\***: O objetivo da sociedade passa a ser Construção de edifícios; Obras de pavimentação em rodovias; Obras de pavimentação em Ruas; Construção de canais, diques e barragens; Obras da construção civil; Construção de pontes, viadutos elevados e passarelas; Serviços de desentupimentos em prédios; Serviços de demolições de prédios e estruturas; Obras de terraplenagem; Obras de Fundação; Instalação de portas, janelas, tetos, divisórias e armários embutidos de qualquer material; atividades Paisagísticas; Aplicação de resinas em interiores e exteriores; Aluguel de maquinas e Equipamentos para Construção sem operador; Aluguel de Andaimes; Aluguel de Maquinas e Equipamentos Agrícolas sem operador; Aluguel de Falsos, coberturas e outras estruturas de uso temporário; Locação de veículos automotores sem operador; Pintura para sinalização em pista rodoviária e aeroportos; Montagem e instalações de sistema e equipamentos de iluminação e sinalização de vias publicas, portos e aeroportos; obras de alvenaria; Obras de acabamento da construção; Transporte escolar; Transporte rodoviário coletivo de passageiros, sob regime de fretamento municipal; serviços especializados para construção (telhados, coberturas, chaminés, lareiras, churrasqueiras); Instalações Hidráulicas, sanitárias e de gás; Construção de redes de abastecimento de água, coleta de esgoto e construções de correlatas; Coleta de residuos não perigosos; Construção de instalações esportivas e recreativas; Instalação e manutenção de sistema centrais de ar, de ventilação e refrigeração; Montagem de estruturas metálicas; Comercio Varejista de Material de construção em geral; Comercio Varejista de gêneros alimentícios (Merenda Escolar); comercio varejista de óleo lubrificante; Comercio Varejista de artigos de Papelaria, Comercio varejista de peças e acessórios novos para veículos Automotores; Transporte de cargas, exceto produtos perigosos, Intermunicipal, Interestadual e Intarracional, podendo ainda ser ampliado e/ou modificado desde que convenha aos sócios.

CONTINUA

*[Handwritten signature]*

*[Handwritten signature]*

*[Handwritten signatures]*





CONTINUAÇÃO

**CLÁUSULA 2ª;** A administração da sociedade cabe ao sócio Sr. **JOÃO CLEMENTINO DA SILVA JUNIOR**, com poderes e atribuições da representação **ATIVA e PASSIVA** da sociedade, em juízo ou fora dele, podendo praticar todos atos e operações referentes ao objetivo social, inclusive representa-la perante bancos e casa bancárias, movimentar e encerrar contas correntes, tomar empréstimos e financiamentos, porém usando o nome empresarial de maneira que melhor atenda aos interesses da sociedade, ficando vedado seu uso em atividades estrangeiras ao interesse da sociedade ou assumir obrigações seja em favor de qualquer dos quotistas ou de terceiros, bem como onerar ou alienar imóveis da sociedade, sem autorização do outro sócio.

**CLÁUSULA 3ª;** O administrador declara sob as penas da lei, que não esta impedido de exercer a administração da sociedade, por Lei especial, ou em virtudes de condenação criminal, ou por se encontrar sob os efeitos dela, a pena que vede, ainda que temporariamente, o acesso a cargos públicos; ou por crime falimentar, de prevaricação, peita ou suborno, concussão, peculato ou contra a economia popular, contra o sistema financeiro nacional, contra normas de defesa da concorrência, contra as relações de consumo, fé pública, ou a propriedade.

**CLÁUSULA 4ª;** A empresa poderá nomear procurador ou procuradora que o substitua em seus impedimentos eventuais.

CONFERE COM ORIGINAL

**CLÁUSULA 5ª;** A empresa poderá nomear administrador ou administradora não sócio.

**CLÁUSULA 6ª;** A responsabilidade dos sócios é restrita ao valor de suas quotas. Mas todos respondem solidariamente pela integralização do capital social.

**CLÁUSULA 7ª;** Permanecem inalteradas todas as demais cláusulas e condições estabelecidas nos atos constitutivos da sociedade não alcançada pela presente alteração contratual.

**CLÁUSULA 8ª;** Fica neste ato consolidado o contrato social como segue.

CONTINUA

*[Handwritten signature]*

João Luiz Honorio da Silva

*[Handwritten signature]*  
*[Handwritten signature]*



CONTINUAÇÃO

CONSOLIDAÇÃO DO CONTRATO SOCIAL

**CLAUSULA 1ª;** A sociedade gira sob o nome empresarial de **J. D. COMERCIO E SERVIÇO LTDA-ME** e tem sua sede na Rua João Rabelo s/nº, Bairro Magníficos, CEP 68738-000, cidade de Santa Maria do Para-PA.

**CLAUSULA 2ª;** O capital social é de **R\$ 500.000,00** (Quinhentos Mil Reais), dividido em Quinhentas Mil (**500.000**) quotas, no valor nominal de R\$ 1,00 (Um Real) cada uma, cabendo ao sócio Sr. **JOÃO LUIZ FLORENCIO DA SILVA** a importância supra de Duzentos e cinquenta Mil (**R\$-250.000,00**), representando Duzentas e cinquenta Mil (**250.000**) Quotas, equivalente Cinquenta (**50%**) por cento do capital social e para o sócio Sr. **JOÃO CLEMENTINO DA SILVA JUNIOR** a importância supra de Duzentos e cinquenta Mil (**R\$-250.000,00**), representando Duzentas e cinquenta Mil (**250.000**) Quotas, equivalente a Cinquenta (**50%**) por cento do capital social. A realização do Capital Social foi feita, neste ato, em moeda corrente e legal do país.

**CLAUSULA 3ª;** O objetivo da sociedade consisti na exploração do ramo de **Construção de edifícios; Obras de pavimentação em rodovias; Obras de pavimentação em Ruas; Construção de canais, diques e barragens; Obras da construção civil; Construção de pontes, viadutos elevados e passarelas; Serviços de desentupimentos em prédios; Serviços de demolições de prédios e estruturas; Obras de terraplenagem; Obras de Fundação; Instalação de portas, janelas, tetos, divisórias e armários embutidos de qualquer material; atividades Paisagísticas; Aplicação de resinas em interiores e exteriores; Aluguel de maquinas e Equipamentos para Construção sem operador; Aluguel de Andaimas; Aluguel de Maquinas e Equipamentos Agrícolas sem operador; Aluguel de Palcos, coberturas e outras estruturas de uso temporário; Locação de veículos automotores sem operador; Pintura para sinalização em pista rodoviária e aeroportos; Montagem e instalações de sistema e equipamentos de iluminação e sinalização de vias publicas, portos e aeroportos; obras de alvenaria; Obras de acabamento da construção; Transporte escolar; Transporte rodoviário coletivo de passageiros, sob regime de fretamento municipal; serviços especializados para construção (telhados, coberturas, chaminés, lareiras, churrasqueiras); Instalações Hidráulicas, sanitárias e de gás; Construção de redes de abastecimento de água, coleta de esgoto e construções de correlatas; Coleta de resíduos não perigosos; Construção de instalações esportivas e recreativas; Instalação e manutenção de sistema de centrais de ar, de ventilação e refrigeração; Montagem de estruturas metálicas; Comercio Varejista de Material de construção em geral; Comercio Varejista de gêneros alimentícios (Merenda Escolar); comercio varejista de óleo lubrificante; Comercio Varejista de artigos de Papelaria, Comercio varejista de peças e acessórios novos para veiculos Automotores; Transporte de cargas, exceto produtos perigosos, Intermunicipal, Interestadual e internacional, podendo ainda ser ampliado e/ou modificado desde que obtenha aos sócios.**

CONFERE COM ORIGINAL

CONTINUA

*[Handwritten signatures and initials]*

CONTINUAÇÃO

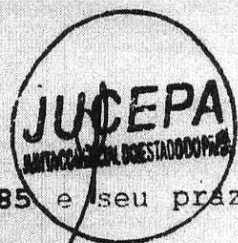
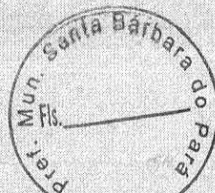

**CLAUSULA 4ª;** A sociedade inicia suas atividades em 20/12/1985 e seu prazo de duração é por tempo indeterminado.

**CLAUSULA 5ª;** As quotas são indivisíveis e não podem ser cedidas ou transferidas a terceiros sem o consentimento do outro sócio, a quem fica assegurado, em igualdade de condições e preço direito de preferência para a sua aquisição se postas à venda, formalizando, se realizada a cessão delas, a alteração contratual pertinente.

**CLAUSULA 6ª;** A responsabilidade de cada sócio é restrita ao valor de suas quotas, mas todos respondem solidariamente pela integralização do capital social.

**CLAUSULA 7ª;** A administração da sociedade cabe ao sócio Sr. **JOÃO CLEMENTINO DA SILVA JUNIOR**, com poderes e atribuições da representação ATIVA e PASSIVA da sociedade, em juízo ou fora dele, podendo praticar todos os atos e operações referentes ao objetivo social, inclusive representá-la perante bancos e casa bancárias, movimentar e encerrar contas correntes, tomar empréstimos e financiamentos, porém usando o nome empresarial de maneira que melhor atenda aos interesses da sociedade, ficando vedado seu uso em atividades estrangeiras ao interesse da sociedade ou assumir obrigações seja em favor de qualquer dos quotistas ou de terceiros, bem como onerar ou alienar imóveis da sociedade, sem autorização do outro sócio.

**CLAUSULA 8ª;** A empresa pode nomear procurador ou procuradora que o substitua em seus impedimentos eventuais.

**CLAUSULA 9ª;** A empresa pode nomear administrador ou administradora não sócio.

**CLAUSULA 10ª;** Ao término de cada exercício social, em 31 de dezembro, o administrador presta contas justificadas de sua administração, procedendo à elaboração do inventário, do balanço patrimonial e do balanço de resultado econômico, cabendo aos sócios, na proporção de suas quotas, os lucros ou perdas apurados.

**CLAUSULA 11ª;** Nos quatro meses seguintes ao término do exercício social, os sócios deliberarão sobre as contas e designarão administradores quando for o caso.

**CLAUSULA 12ª;** A sociedade pode a qualquer tempo, abrir ou fechar filial ou outra dependência, mediante alteração contratual assinada por todos os sócios.

**CLAUSULA 13ª;** Os sócios podem de comum acordo, fixar uma retirada mensal, a título de "pro labore", observadas as disposições regulamentares pertinentes.

**CLAUSULA 14ª;** Falecendo ou interditado qualquer sócio, a sociedade continua suas atividades com os herdeiros, sucessores e o incapaz. Não sendo possível ou inexistindo interesse destes ou do sócio remanescente, o valor de seus haveres será apurado e liquidado com base na situação patrimonial da sociedade, à data da resolução, verificada em balanço especialmente levantado.

**Parágrafo único** - O mesmo procedimento é adotado em outros casos em que a sociedade se resolva em relação a seu sócio.

CONFERE COM ORIGINAL

CONTINUA

João C. da Silva

*[Handwritten signatures and initials]*

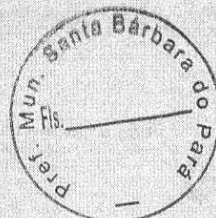

**CONTINUAÇÃO**

**CLAUSULA 15ª;** O Administrador declara, sob as penas da lei, de que não está impedido de exercer a administração da sociedade, por lei especial, ou em virtude de condenação criminal, ou por se encontrarem sob os efeitos dela, a pena que vede, ainda que temporariamente, o acesso a cargos públicos; ou por crime falimentar, de prevaricação, peita ou suborno, concussão, peculato, ou contra a economia popular, contra o sistema financeiro nacional, contra normas de defesa da concorrência, contra as relações de consumo, fé pública, ou a propriedade.

**CLAUSULA 16ª;** O nome de fantasia da sociedade e "CONSTRUTORA JD"; podendo ainda ser ampliado e/ou modificado, desde que convenha aos sócios.

**CLAUSULA 17ª;** Fica eleito o foro da cidade de Santa Maria do Para-PA para o exercício e o cumprimento dos direitos e obrigações resultantes deste contrato

E por estarem justos e combinados de tudo quanto neste instrumento particular de Alteração, assinada em três (03) vias de igual teor e forma.

Sta. M. do Para (PA), 07 de Fevereiro de 2013.

*João Luiz Florencio da Silva*  
JOÃO LUIZ FLORENCIO DA SILVA  
CPF: 288.205.092-53

CONFERE COM ORIGINAL

*João Clementino da Silva Junior*  
JOÃO CLEMENTINO DA SILVA JUNIOR  
CPF: 476.820.942-49



*Handwritten signatures and initials, including 'D. Silva' and 'João Junior'.*

VÁLIDA EM TODO O TERRITÓRIO NACIONAL

1698680 2 VIA 27/09/2012  
JOAO LUIZ FLORENCIO DA SILVA

JOAO CLEMENTINO DA SILVA / MARIA  
E NAZARE FLORENCIO DA SILVA

DATA DE NASCIMENTO  
STA MARIA DO PARA PA 17/06/1968

C.NASC-TACIA. STA MARIA-PA  
NUM:5669 LIV:16 FOL:31

288205092-53

ASSINA  
LEI Nº 7.116 DE 29/08/83

018

REPÚBLICA FEDERATIVA DO BRASIL

GOVERNO DO ESTADO DO PARÁ  
POLÍCIA DE IDENTIFICAÇÃO  
INSTITUTO DE IDENTIFICAÇÃO

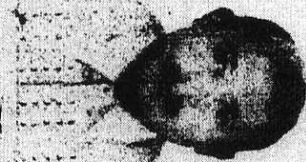

João Luiz Florencio da Silva

CARTEIRA DE IDENTIDADE

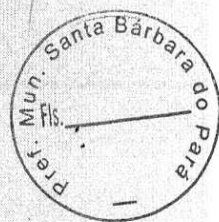

CONFERE COM ORIGINAL

Handwritten mark

Handwritten signature

Handwritten signature

VÁLIDA EM TODO O TERRITÓRIO NACIONAL

2596333 3 VIA DATA DE EMISSÃO 28/05/2015  
JOAO CLEMENTINO DA SILVA JUNIO

JOAO CLEMENTINO DA SILVA / MARIA  
E NAZARE FLORENCIO DA SILVA  
DATA DE NASCIMENTO 17/03/1971  
MUNICIPALIDADE: STANHAL PA  
C.NASC-TACIA: STA MARIA-PA  
NUM:6400 LIV:A-17 FOL:149

ASSINADO DO DIRETOR

LEI Nº 7.116 DE 29/08/83

018

REPÚBLICA FEDERATIVA DO BRASIL

GOVERNO DO ESTADO DO PARÁ  
POLÍCIA CIVIL  
INSTITUTO DE IDENTIFICAÇÃO

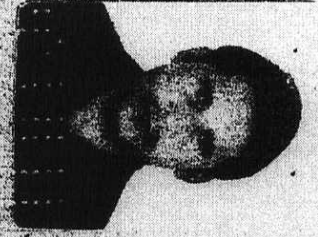

ASSINATURA DO TITULAR

CARTEIRA DE IDENTIDADE

COPIA DE CONTROLE  
F807.208E.78E1.9834  
A quantidade deste comprovante deverá ser contada no ítem nº 02 do endereço  
www.recfe.fazenda.gov.br  
Comprovante emitido pela  
Secretaria de Receita Federal do Brasil  
em 28/05/2015 (hora e data de emissão)  
Número verificador: 00

CONFERE COM ORIGINAL

MINISTÉRIO DA FAZENDA  
Receita Federal  
Cadastro de Pessoas Físicas  
COMPROVANTE DE INSCRIÇÃO  
Número: 476.820.942-49  
Nome: JOAO CLEMENTINO DA SILVA JUNIOR  
Nascimento: 17/03/1971  
VÁLIDO SOMENTE COM COMPROVANTE DE IDENTIFICAÇÃO

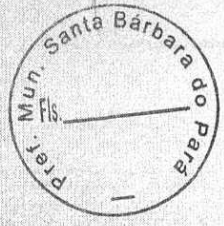

*[Handwritten signatures]*